

Infos Utiles

HORAIRES :

L'accueil des familles s'effectue le matin de 7h45 à 9h30, le midi de 11h50 à 12h00, l'après-midi de 13h50 à 14h10, puis de 16h30 à 18h15

Fin des ateliers du soir: 17h

Merci de bien respecter les horaires de fin d'ateliers pour ne pas perturber leur déroulement.

INSCRIPTIONS :

Les familles devront avoir rempli le dossier d'inscription LE&C GS disponible sur simple demande au bureau de l'ALAE/ALSH de ST LIZIER ainsi que la fiche d'inscription. Sans ces documents, votre enfant ne pourra pas être accepté à l'ALSH des vacances. Aucune inscription ou désinscription ne sera acceptée par téléphone. Seules les absences pour raison médicale, sur présentation d'un certificat médical sous 48 h, ne seront pas facturées. En cas de demande exceptionnelle, merci de vous rapprocher de la direction ALSH. L'inscription de votre enfant sera définitive après confirmation par mail de l'ALSH de ST LIZIER.

TARIFS : Un supplément peut être demandé pour les sorties.

QUOTIENT FAMILIAL AU 1ER JANVIER		DEMI JOURNÉE			JOURNÉE		SUPPLÉMENT SORTIE (1/2 JOURNÉE OU JOURNÉE)
		TARIFS FAMILLE	ATL CAF*	REPAS	TARIFS FAMILLE	ATL CAF*	
SUR PRÉ INSCRIPTION	Jusqu'à 435	4,40 €	4 €	1,30 €	8,80 €	8 €	1,50 €
	De 435,01 à 530	5,60 €	3,50 €	1,70 €	11,20 €	7 €	2 €
	De 530,01 à 700	5,70 €	3 €	2,10 €	11,40 €	6 €	2,50 €
	Non allocataires	5,80 €	-	2,50 €	11,60 €	-	3 €
Imprévu (s)		6 €	-	4,50 €	12 €	-	3 €

Accueil de Loisirs de Saint-Lizier
Ecole Fanny REICH 09190 SAINT-LIZIER



Imprimé par nos soins, ne pas jeter sur la voie publique

Vacances de Printemps

Du 8 au 19 Avril 2024

ACCUEILS DE LOISIRS
COUSERANS-PYRÉNÉES

Saint-Lizier

SILENCE
ÇA
TOURNE

Renseignements - Inscriptions

07 62 18 76 68

stlizier-stgironnais.3cp@lecggs.org

COUSERANS-PYRÉNÉES.FR



Loirs Education & Citoyenneté
Grand Sud



Nos Objectifs

Favoriser la communication verbale, corporelle et émotionnelle



Impliquer l'enfant au sein d'un projet créatif



Instaurer une cohésion d'équipe entre les différents acteurs pédagogiques



Sensibiliser l'enfant à la découverte de nouvelles expériences

Découvrir les backstage de la production télévisée

Les Évènements

Sortie tournage

Lac de Bethmale

Judi 11 avril

Départ : 8h30 - Retour : 17h30

Une sortie remplie de constructions, de découverte de la nature mais avant tout un reportage sur la nature Ariégeoise



Projection vidéo

Vendredi 19 Avril

Les deux semaines de productions ont porté leurs fruits... Les enfants vont pouvoir découvrir leurs créations en passant un moment tous ensemble



Pour les enfants bénéficiant d'un Projet d'Accueil Individualisé, merci de nous transmettre les documents et les fournitures nécessaires. Pour les PAI alimentaires, les parents fourniront le repas nominatif.

Les sorties et les activités peuvent être modifiées en fonction de la météo. Une communication sera mise en place en cas d'annulation. Merci de votre compréhension.

Planning d'activités (3-6ans)

Planning d'activités (6-12ans)

	Lundi 8 Avril	Mardi 9 Avril	Mercredi 10 Avril	Jeudi 11 Avril	Vendredi 12 Avril
<i>Matin</i>	Règles de vie Jeux de présentation	Fabrication de caméras	Les mains d'Hollywood	SORTIE Balade à Bethmale (Pique-nique fourni) Départ : 8h30 Retour : 17h30	Création de mémoires
		Cerceaux musicaux	En route les cascadeurs		Création de cadres photos
<i>Après Midi</i>	Quizz disney	Séance photos	Fabrication d'un clap de cinéma		Création d'un projecteur de film
	Création de costumes	Jeu sportif	Le parcours des acteurs		
	Lundi 15 Avril	Mardi 16 Avril	Mercredi 17 Avril	Jeudi 18 Avril	Vendredi 19 Avril
<i>Matin</i>	Règles de vie Jeux de présentation	Dans la peau d'un journaliste	Matinée olympique	Balade Hauteurs de Saint Lizier Départ : 9h45 Retour : 13h45	Réalise ton dessin animé
<i>Après Midi</i>	Création de micros	Le relais des acteurs	Classe du commentateur	Jeux sportifs	Cinéma à l'ALSH Diffusion des productions des vacances

	Lundi 8 Avril	Mardi 9 Avril	Mercredi 10 Avril	Jeudi 11 Avril	Vendredi 12 Avril
<i>Matin</i>	Règles de vie Jeux de connaissance	Fabrication d'un clap de cinéma	Tournage d'un journal télévisé	SORTIE Tournage Bethmale (Pique-nique fourni) Départ : 8h30 Retour : 17h30	
	L'histoire du vivre ensemble	Les mains d'Hollywood			Remise en forme des cascadeurs
<i>Après Midi</i>	Fabrication d'appareils photos	Conception d'un plateau de journal télévisé			
	Fabrication d'une caméra				
	Lundi 15 Avril	Mardi 16 Avril	Mercredi 17 Avril	Jeudi 18 Avril	Vendredi 19 Avril
<i>Matin</i>	Création d'un plateau météo	Décoration plateau de tournage de pub	Matinée olympique	SORTIE Balade Sentier de Taishan (Pique-nique fourni) Départ : 9h30 Retour: 16h30	Réunion d'équipe du cinéma Préparation du goûter
<i>Après Midi</i>	Tournage de la météo	Tournage des pubs	Préparation et repérage de la balade dans le sentier de Taishan		Cinéma à l'ALSH Diffusion des productions des vacances

Légende des projets

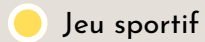

Jeu sportif

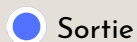

Sortie



Evènement



Activité coopérative



Activité créative

Page d'informations

LE KIT DE L'AVENTURIER

Pour partir en aventure, on a toujours besoin de quelque chose pour survivre



Casquette, sac à dos
et une gourde



Je pense à tout !

Pour les tout petits, je pense au "kit dodo" pour la sieste après le repas

Oreiller, draps, doudou

...et les affaires de rechange

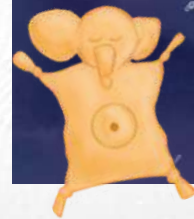

CINÉMA À SAINT-LIZIER

PRODUCTIONS DES ENFANTS

PROJECTION DE TOUTE LES PRODUCTIONS

RÉALISÉES PAR LES ENFANTS SUR LE DERNIER

VENDREDI APRÈS-MIDI DES VACANCES



Les vacances commencent alors...

"REJOIGNEZ-NOUS POUR EXPLORER LE MONDE DE LA PRODUCTION VIDÉO ET LAISSEZ LIBRE COURS À VOTRE CRÉATIVITÉ ! APPRENEZ À CRÉER VOS PROPRES FILMS ET VIDÉOS PASSIONNANTS DANS UN ENVIRONNEMENT AMUSANT ET INSPIRANT À L'ACCUEIL DE LOISIRS. PRÉPAREZ-VOUS À DÉCOUVRIR DE NOUVELLES COMPÉTENCES, À VOUS FAIRE DE NOUVEAUX AMIS ET À DONNER VIE À VOS IDÉES LES PLUS FOLLES DEVANT LA CAMÉRA !





Loisirs Education & Citoyenneté

Grand Sud

INSCRIPTION ALSH SAINT-LIZIER

VACANCES DE PRINTEMPS 2024

3 à 12 ans



L'enfant

Le responsable

NOM: _____

NOM: _____

Maternelle

Prénom: _____

Prénom: _____

Adresse: _____

Elémentaire

Téléphone: _____

Mail: _____

Fait le:

Signature:

SEMAINE 1	Lundi 8 Avril	<input type="checkbox"/> Journée	<input type="checkbox"/> Matin	<input type="checkbox"/> Repas	<input type="checkbox"/> Après-midi
	Mardi 9 Avril	<input type="checkbox"/> Journée	<input type="checkbox"/> Matin	<input type="checkbox"/> Repas	<input type="checkbox"/> Après-midi
	Mercredi 10 Avril	<input type="checkbox"/> Journée	<input type="checkbox"/> Matin	<input type="checkbox"/> Repas	<input type="checkbox"/> Après-midi
	Jeudi 11 Avril	<input type="checkbox"/> Sortie à la journée			
	Vendredi 12 Avril	<input type="checkbox"/> Journée	<input type="checkbox"/> Matin	<input type="checkbox"/> Repas	<input type="checkbox"/> Après-midi

SEMAINE 2	Lundi 15 Avril	<input type="checkbox"/> Journée	<input type="checkbox"/> Matin	<input type="checkbox"/> Repas	<input type="checkbox"/> Après-midi
	Mardi 16 Avril	<input type="checkbox"/> Journée	<input type="checkbox"/> Matin	<input type="checkbox"/> Repas	<input type="checkbox"/> Après-midi
	Mercredi 17 Avril	<input type="checkbox"/> Journée	<input type="checkbox"/> Matin	<input type="checkbox"/> Repas	<input type="checkbox"/> Après-midi
	Jeudi 18 Avril	<input type="checkbox"/> Sortie à la journée			
	Vendredi 19 Avril	<input type="checkbox"/> Journée	<input type="checkbox"/> Matin	<input type="checkbox"/> Repas	<input type="checkbox"/> Après-midi

Le dossier d'inscription LE&C GS est obligatoire. Toute inscription, désinscription ou modification exceptionnelle est acceptée jusqu'au mardi de la semaine précédente (par mail). Seules les absences pour raison médicale, sur présentation d'un certificat médical sous 48h ne seront pas facturées. En cas de demande exceptionnelle, merci de bien vous rapprocher de l'équipe de direction de l'ALSH de Saint-Lizier. L'inscription de votre enfant ne sera définitive qu'après confirmation par mail.